

Haukabergr 4

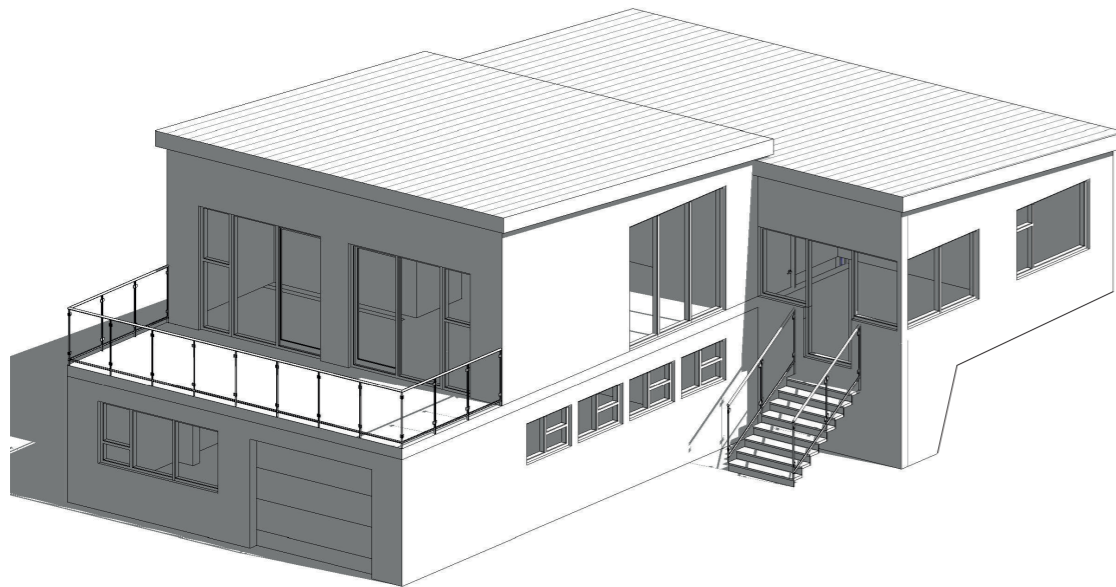

 Lóðamörk
 Stækkun

Afstöðumynd 1:500



Fyrirhugað útlit



Ásýnd - Suðvestur 1:100

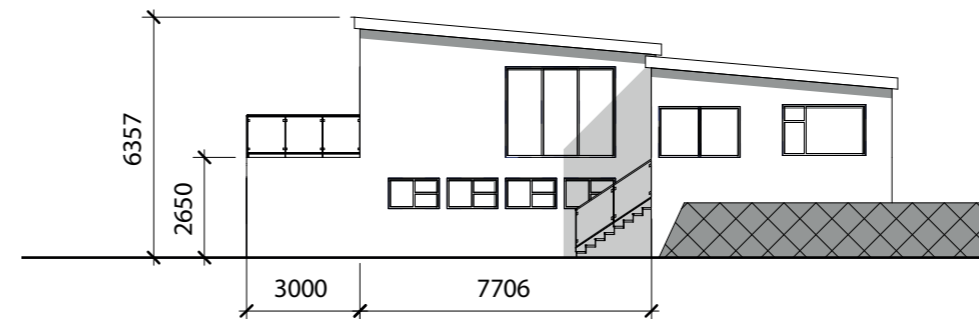

Ásýnd - Suðaustur 1:200

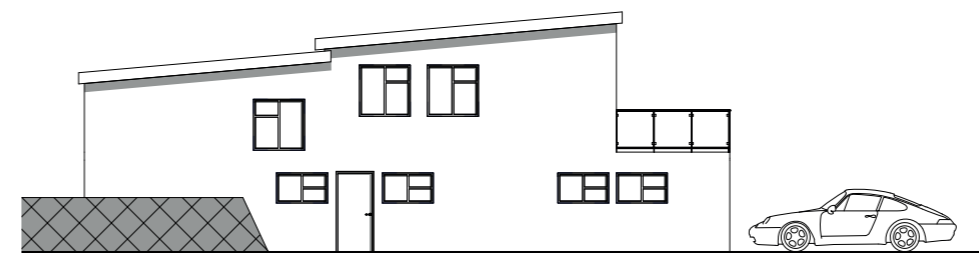

Ásýnd - Norðvestur 1:200

LÝSING:

Stækkun þessi við Haukabergr 4 einkennist af útbýggingu neðri hæðar (bílskúrs) í átt að götu til suðvesturs. Viðbýggingin tekur hluta af innkeyrslu húseiganda en skerðir ekki bílastæði eða almennt aðgengi lóðar.

Stækkunin er frambyggð um 3 m og 7,7 m á breidd. Brúttóstækkun eru 23 fermetrar. Útbýggingin mun nýtast sem geymsla, þvottahús og bílskúr á neðri hæð en sem svalir fyrir stofu á eftir hæð.

Viðbýgging er aðeins hluti framhliðar þar sem ásýnd efri hæðar húss heldur sér, sú hæð er allt að 6,3 m og mun þaklína standa óbreytt. Útlitsbreyting einkennist af síkkuðum gluggum á efri hæð með rennihurð sem opnast út á svalir. Handrið skv. reglugerð kemur á nýbýggingu en hönnun þess gæti breyst á innsendum verkeikningum. Klæðningarefni eru til skoðunnar.

Helsta byggingarefni nýbyggingar er steypa. Hönnun mun fylgja byggingarreglugerð nr. 112/2012.

Haukabergr 4
815, Þorlákshöfn

Stækkun og útlitsbreyting

Dags.: 17.01.2020

Stærð: A3

