

DEILISKIPULAG mkv 1:1.000

LÝSING Á SKIPULAGSSVÆÐI
Löðin er um 1,2 ha spilda, tekin úr jörðinni Torfabær, stöðsett rétt við Ströndarkirkju í Selvogi, skommon sunnan við Suðurstrondarveg 427.

Löðin er eignaröð, skráð vöskjio- og þjónustulöð. Ekki er til deiliskipulag löðar.

Löðin er að mestu uppgröð hraun. Í grenndinni eru frístundahús og mannvirkni fyrir dreifingu rotmagns og sima.

A löðinni hefur verið seld aðstoða og þjónusta fyrir fjöld og fjöldvagna í 18 ár. A löðinni er veitingahús, um 100 m², gisti- og aðstöðuhús fyrir ferðamenn 14 m² og verð og selja upp fjöld hús fyrir hreinlætisaðstöðu 3,4 m².

Tvær rotþær eru á löðinni. Borhola fyrir kalt neysluvatn er á löðinni og fullægir vatnsþörf vegna storfseminnar.

FORSENDUR DEILISKIPULAGS

Deiliskipulag þetta er fyrir grannhaldandi rekstur veitinga og gistaðstöðu (fjöld og hjólfýsi) á svæðinu ásamt tilheyrandi aðstöðu.

ADKOMLA

Aðkomna á svæðið er af núverandi vegi að Ströndarkirkju sem liggur út af Suðurstrondarvegi í um 15 km lægð frá Þorlákshöfn. Fyrirliggjandi er leyfi vegagerðinnar fyrir aðkomu og stöðsetningu bílastæða á heingunarsvæði vegar. Bílastæði verði óþgreint frá vegi með kaðli eða sömsvornandi.



VEITUR
— Kalt neysluvatn kemur úr einkaveitu frá borholu á miðri löðinni.
— Rafmagnshleiting kemur frá spanni Rerik austan við löðina.
— Frávæito fer í rotþær sýndar á deiliskipulagsupprætti.

ADALSKIPULAG

Somkæmt aðskilpulaði er svæðið ætlað til landbúnaðar. Rekstur fjöldsvæðis og gistaðstöðu af þeirri stærð sem verð hefur og deiliskipulag þetta gerir röð fyrir er í sömkeni við gjaldandi stefnu aðskilpulaðs um ferðþjónustu á landbúnaðarsvæðinu. Selvogurinn felur undir hverfisvernd sömku. aðskilpulaði 2010–2022. Í grennagerð stendur: Með almörkun hverfisverndarsvæða verð stuldað að varðveislu náttúruminna, fornleita og annarra söguminnja sem m.a. rennar stúkari stöðum undir ferðþjónustu á svæðinu.

Frómkæmd þessi rosakar ekki náttúruminjum, forn- né söguminnjum svo vituð sé.

FORNLEIFAR

Svæði hefur verð skoðað af minjoverði og ekki fundist fornminjar innan löðar. Verð þeirra vort skali stöðva frómkæmdir og tilkynna minjoverði.

UMHVERFISAHRIF

Eyrtnuaðar byggingar eru nálægt öðrum mannvirkjum og ekki í ósnortnu umhverfi. Engar fornleifar er vituð um á svæðinu. Umhverfisskrif eru ætluð óveruleg.

ÞJÓGNUSTIA

Stökkvitið er í Þorlákshöfn í um 10 km fjarlægð. Sorphitnað er að vegum Sveitartélgosins Ölfus.

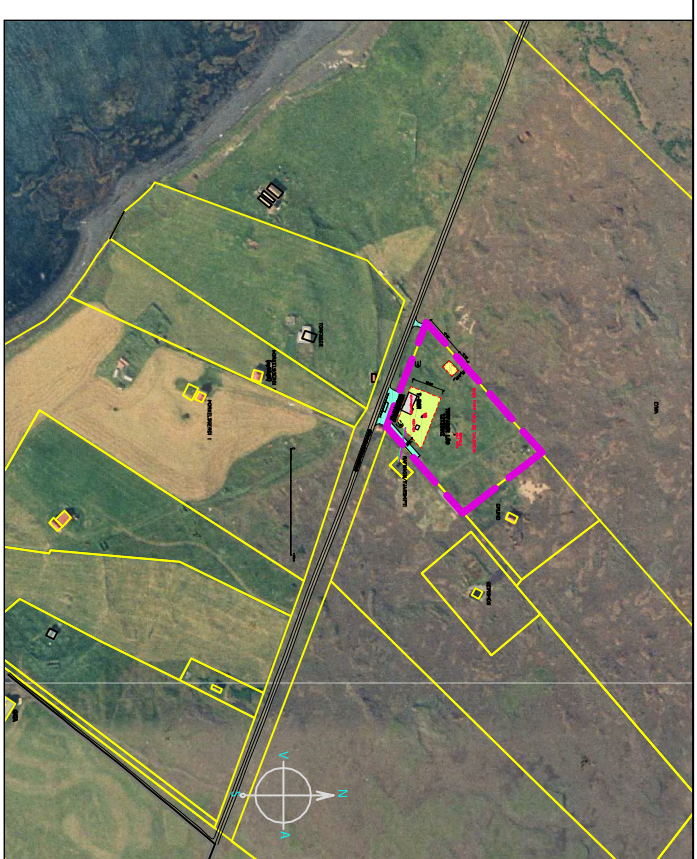

AFSTÖÐUMYND mkv 1:5.000

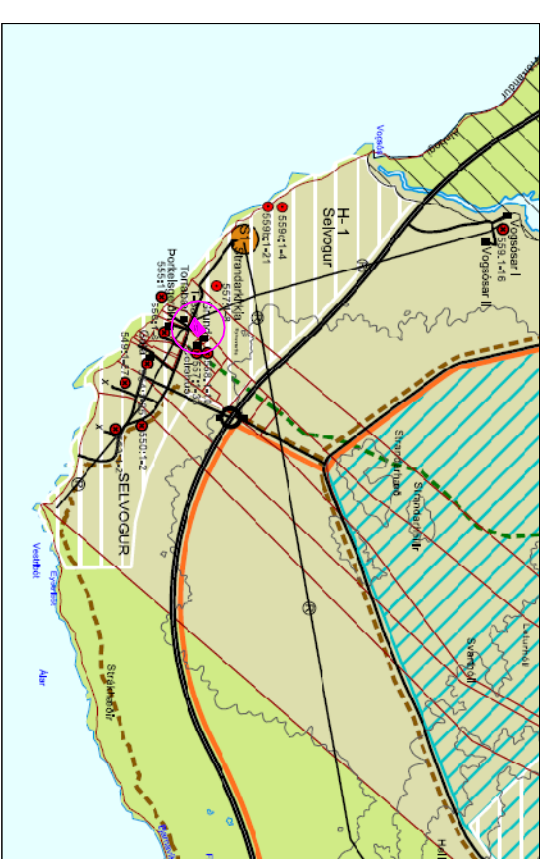

HLUTI ÚR ADALSKIPULAGI ÖLFUSS 2010–2020 mkv 1:50.000



T-BÆR

SKILMÁLAR

1. Heimilt að byggja þjónustu/aðstöðuhús fyrir núv. storfsemin og stækka núverandi hús, um allt að 150 m², innan reits fyrir þjónustuhús.
2. Heimilt er að byggja allt að 60 m² geymslu innan reits fyrir geymsluhús.
3. Hús skulu byggja úr steinsteypu, timbri eða stáli.
4. Hús verði í hæð. Mesta hæð húsa má vera 6 m yfir núv. landhæð en hústörm er annars frjóst, mannsstefna eins og á núv. hásti eða þvert á honu.
5. Nýtingarhlutfalli löðar skali ekki fara yfir 0,05

GÖGN

Aðskilpulag Ölfus 2002–2014
Aðskilpulag Ölfus 2010–2022
Tékná verður í grunn frá Verkfræðistofu Suðurlands ehf.
Myndagrunnur Loftmyndir ehf. Hnitkerfi: ISNET 93

SAMÞYKKTIR OG GILDISTAKA
Deiliskipulag þetta var auglýst skv. 41. grein skipulags- og byggingarlaga nr. 123/2010
frá _____ til _____ 20____
Samþykkt í Bygginga- og Skipulagsnefnd Ölfus: _____ 20____
Samþykkt í Bæjarstjórn Ölfus: _____ 20____

Bæjarstjórn _____
Gildistaka með auglýsingu í B-deild: _____ 20____

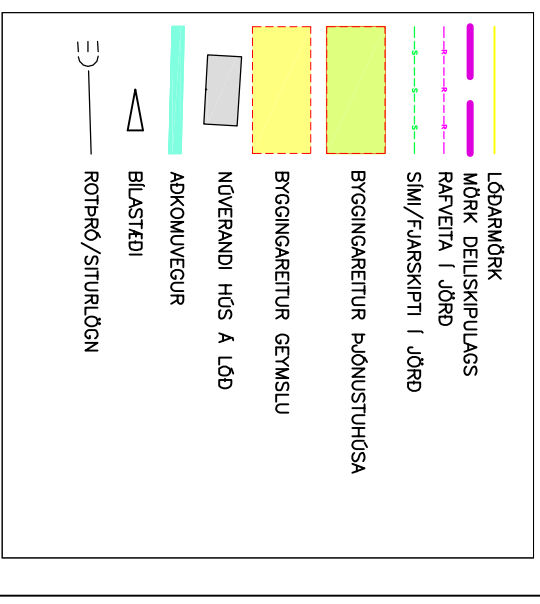

SKÝRINGAR

NR:	DAGS	BREYTING	AF
<p>Þöffi ehf LVNHEDU 23, 810 HVERAGERÐU, S 4823223, 8629329 KT. 490103-2280</p> <p>TORFASTADIR LÖÐ, ÖLFUSI LANDNR: 172437 FASTANR: MATHSL.</p> <p>TILLAGA AD DEILISKIPULAGI VEITINGA- OG GISTADSTADA SAMP. KT. 100745-6580 NR: 12025 01</p>			
KVAFÖD:	1:1.000	HANNAÐ:	SA, SB
BLAÐST:	1:10.000, 1:50.000	TEKNAÐ:	SNJ
		DAGS:	9.01.2013
		NR:	12025 01