

GREINARGERÐ

LÝSING A SKIPULAGSSVÆÐI

Deiliskipulagssvæðið eru 2 lóðir upphaflega úr landi Gjúfurhóts í Sveitarfélaginu Ölfusi. Lóðirnar eru Gjúfurhótt 13, 3.08 ha, L225761 og Gjúfurhótt 14, 3.06 ha, L225762. Lóðirnar eru austan við Hvammsveg vestrarverðun, skammti ögn við Þjóðveg 1. Í lóðarmarkum austan rennur áin Gjúfurá. Engin mannvirkni eru á lóðunum. Svæðin eru að mestu grófrí meir. Eignaði lóða er Rundífur Gríason kt.271256-7799.

ÁRKOMA

ÁrkoMA að lóðunum er af Hvammsvegi. Fyrir liggur samþykkt Vegagöngur fyrir Þessari vegtengingu eins og hún er sýnd. Semeiginleg fyrir lóðirnar 10, 13 og 14.

FORSENDUR DEILISKIPULAGS

Étlunin er að skipuleggja, byggingarelti og aðkomu fyrir þau mannvirki sem heimilt verður að byggja samkvæmt skipulagi Þessu.

ADALSKIPULAG

Landið er á aðalskipulagi fyrir Sveitarfélagið Ölfusi 2010–2022 skipulegt sem frístundabyggð, merkt F11. Sveitarstjórn Ölfus hefur samþykkt að Þessum lóðum þ.e. nr 13 og 14 verði breytt landbúnaðarsvæði. Í greinargerð með aðalskipulaginu eru skilmádir fyrir byggingar á landbúnaðarsvæðum: lóðir 2–10 ha: Heimilt er að byggja 1 íbúðarhúsi, 1 frístundahús auk annarra bygginga m.a. til landbúnaðarmóta í samræmi við nýtingarhlutfalli.

SKILMÁLAR:

- ÖG 12: Heimilt að byggja 1 íbúðarhús, 1–2 hæða og blískur sambyggingu eða stökustöðun. Heimilt er að byggja 1 frístundahús.
- U1 og U2: Heimilt er að byggja húsi til landbúnaðarmóta eða öðra þó aðvinnustærðir sem heimil er samkv. skilmáðum aðalskipulags. Byggingarmagn sé í samræmi við nýtingarhlutfalli hámark 0,05.
- Mesta hæð húsa má vera mest 7 m yfir gólfplötu en hústakur er annars frjálst en mænistefnur eins og sýnt er á byggingarreyfum.
- Erti og gerð húsa er frjálst.
- Nýtingarhlutfalli lóðar fari ekki yfir 0,05.
- Stöðsetning fyrirbygginga húsa, vegsíða og bílastæða innan lóða á uppdrætti er leiðbeindari.

VEITUR

- Katavagnshemlað kemur frá vatnsveitu, Berglindi.
- Rottagnsheimtug kemur með jarðstreng frá dreifkerfi Rarik.
- Hitaveita kemur kemur frá ÖR.
- Fróveita fær í rotþö, stöðsetning sýndar á uppdrætti.
- Étlud stöðsetning heintuanga inn á lóð er sýnd á uppdrætti.

UMHVERFISÁHRIF

Áhrif framkvæmdar á umhverfið eru meðal övunleg.

FORNLEIFAR

Samkvæmt skrá Fornleifastofnunar Íslands eru fornleifar í Ölfusi eru engar fornleifar á skrá á deiliskipulagssvæðinu.

ÞJÓNUSTA

Stökuvæði er í hvergerði í um 5 km fjarlægð. Sorphúða er á vegum Sveitarfélagsins Ölfus.

ÖÖN

Telningu á grunn frá Erti Suðurland ehf. Hnitkerfi: ISNET 93

SAMÞYKKTIR OG GILDISTAGA

Þráttförluð þetta ver auglita skv. 41. gr. skulpa og nýtingarhlutf. nr. 123/2010

frá _____ til _____ 2019

Samþykkt í Bygginga- og Skipulagsnefnd _____ 2019

Samþykkt í Bæjstjórn Ölfuss _____ 2019

Bæjstjórn

Gildistæla með auglitaingu í B-dæli: _____ 2019

HINTASKRÁ

Nr	Y-hnit	X-hnit
L1	395 379,33	388 499,38
L2	395 379,32	388 499,38
L3	395 580,72	388 720,15
L4	395 640,42	388 826,78
L5	395 917,84	388 694,78
L6	395 667,63	388 607,86
L7	395 744,78	388 272,47
L8	395 702,17	388 211,83

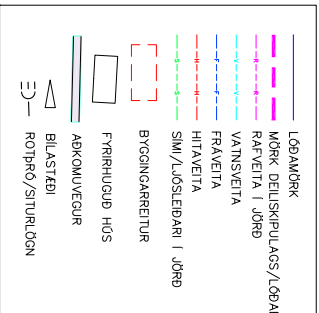

SKRIFINGAR MEÐ TÁKNUM

NR.	DAGS	RETTING	AF

göfth dfr. TILMÖNUN 24. 810 MARGRÖÐUN, 5. 86222X, SVAÐHEIMNÉTTI KT. 49074-2280

GLJUFURARHÓLT 13 OG 14 ÖLFUSÍ	VIÐVÆRI 1:10.000
LAÐUR	BLÁSTRI: A2
FASTIÐ	HANNAÐ: B/U
DEILISKIPULAG	TILMÖNUN: 8/19
TILLAGA	DAGS: 13.2019
SMÁÞ.	NR. 19002-SÍ

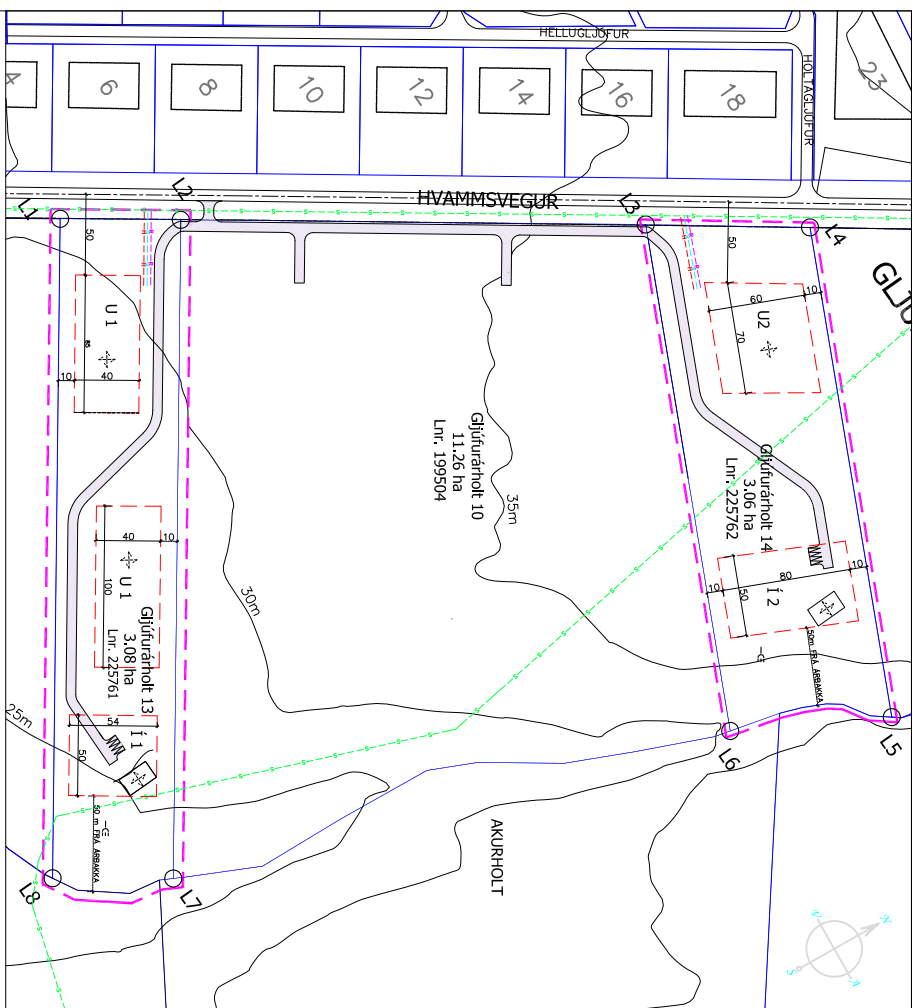

DEILISKIPULAG mkv 1:2.000

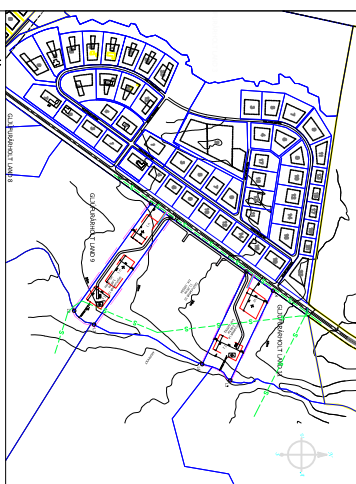

AFTÖÐUMYND mkv 1:10.000

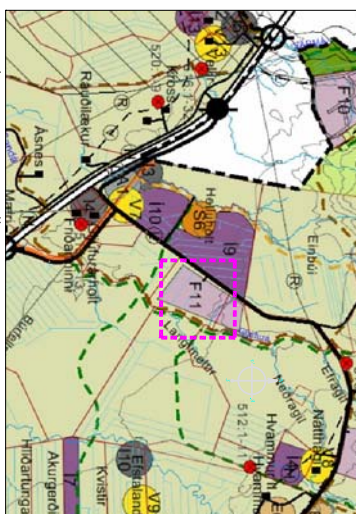

HLUTI ÖR ADALSKIPULAGI ÖLFUSS 2010–2020 mkv 1:20.000